

第32回全日本武術太極拳選手権大会

出場申込要領

申込期限：従来行ってきた「予備出場申込（種目・人数）」と「最終出場申込（種目・氏名）」の二本立ての申込み手続きは、第29回大会より「出場申込期限」に一本化されています。

出場申込期限：2015年 3月15日品川区

期限厳守

上記期限以降の申込は一切受けませんのでご注意ください。

申込手続：

- (1) 下記の要領で、出場申込みの関係書類を上記の期限までに提出し、〈分担金〉と〈出場料〉を4月10日（金）までに指定銀行に振り込んだ団体は、大会参加団体として選手を出場させることができます。

〈分担金〉

◎日本連盟加盟団体（会員団体）は一口5万円以上

〈出場料〉

◎上記の参加団体に所属する選手は

個人競技：選手一人一種目につき4千円の出場料

団体競技：35. 対練：一チーム一種目につき1万円の出場料

36. 集団：一チーム一種目につき1万5千円の出場料

37. 太極拳推手規定套路：一チーム一種目につき8千円の出場料

- (2) 上記(1)の参加団体以外で出場を希望する個人は、大会運営委員会事務局に直接「出場申込書」を送付し、個人競技一種目につき2万円の出場料を銀行振込にて納付して下さい。但し、個人の出場申込書も2015年4月10日（金）までに日本連盟に提出されなければならないこととします。同日を過ぎた申込書は受理されないこととします。
- (3) 「自選難度競技部門」に出場する選手は、選手強化委員会から「出場申込書」を入手し、都道府県連盟を通じて出場申込手続きを行います。但し、都道府県連盟による本件の申込手続きとは、別途の申込手続きを行うことになります。

提出書類：

- 1) 「出場申込み 人数・出場料内訳表」 - B4判1枚〈書式-1〉
- 2) 「大会分担金・出場料納付書」 - B5判1枚〈書式-2〉
- 3) 「〈個人競技〉出場申込書」 - A4判（複写して使用）〈書式-3〉〈書式-4〉

この書式は、都道府県選抜選手用と第31回大会の成績によるシード選手用の2種類があり、都道府県連盟とシード選手に各々該当するもののみが送付されています。シード選手は必ずシード選手用の申込書を使用して下さい。都道府県選抜選手がシード選手用の申込書を使用した場合、出場申込みは受理されません。

- 4) 「〈団体競技〉出場申込書」 - A4判（複写して使用）〈書式-5〉

記入要領：

- 1) 「出場申込み 人数・出場料内訳表」〈書式-1〉

各個人競技部門（7.～34.）、団体競技部門（35.～37.）の該当する番号に○印を付け、各欄に人数および金額の数字を記入し、都道府県連盟責任者印を付して下さい。

- 2) 「大会分担金・出場料納付書」〈書式-2〉

都道府県連盟責任者印を付し、分担金口数、金額を記入して下さい。出場料は、該当する欄に金額を記入して下さい。

- 3) 「〈個人競技〉出場申込書」〈複写して使用〉〈書式-3〉

氏名、性別、国籍、生年月日、2015年4月1日現在の満年齢、住所、電話、都道府県連盟名と所属団体名を明記して、都道府県連盟印および所属団体の印を捺印して下さい。出場種目欄に、男女個人競技部門の該当する番号に○印を付け、さらに2)自選難度部門、5)伝統競技部門は指定欄に種目名を具体的に記入して下さい。生年月日と2015年4月1日現在の満年齢の記入の無い申込書は受理されません。氏名には必ずふりがなを記入すること

(コンピュータ入力のため、これらの記載が無いものは受理されません)。

シード選手は必ず、**シード選手用**〈書式-4〉の書式を使用して下さい。

4) 「<団体競技>出場申込書」(複写して使用)〈書式-5〉

35. 対練(2人または3人の格闘形式で、40秒以上2分以内)、36. 集団(4人以上10人以下で、1分以上4分以内)、または37. 太極拳推手規定套路の場合は、チームの都道府県連盟名、所属団体名、出場部門、(35、36または37)種目名、チーム責任者氏名、住所を明記し、所属団体の印を捺印して、チーム構成選手欄に出場選手の氏名、性別を全て記入して下さい。

選手登録: 4月10日(金)の出場申込期限内に、上記申込書と分担金、出場料の納付が受け付けられた選手には「選手証」を発行します。出場選手は大会期間中、この選手証を本人が直接携帯し、大会会場の入場および出場登録手続き等を行って下さい。

申込書類送付先:

出場申込書類〔2015年4月10日(金)期限〕: 日本連盟事務局宛に送付して下さい。

〒102-0085 東京都千代田区六番町9、九番館ビル2階「公益社団法人日本武術太極拳連盟」宛

TEL 03 (3265) 9494 FAX 03 (3265) 9550

出場料等納付先:

みずほ銀行四谷支店 普通預金口座 1025478 口座名義: 公益社団法人日本武術太極拳連盟

郵便振替口座: 00190-4-180187 口座名義: 公益社団法人日本武術太極拳連盟

※郵便振替を利用される場合は、必ず払込通知票の通信欄に「第32回大会出場料等」と記入して下さい!

《新宿ワシントンホテル「特別料金プラン」について》

藤田観光株式会社より、出場選手の皆さんおよび観戦の皆さんに、特別料金でシングルルームおよびツインルームを確保していただきました。(添付書類「『第32回全日本武術太極拳選手権大会』にご参加される皆様へ」参照)ご希望の方はこの専用用紙にご記入の上、直接ホテル宛にFAX (03-5981-7762) してお申し込みください。

《競技用ユニフォームについて》

1. 本大会で統一デザインユニフォーム着用が義務づけられる種目:

下記の種目は、日本連盟指定の統一デザインユニフォームを着用しなければ、出場することができません。

下記以外の種目は、デザイン指定無しで出場することができます(ただし文字・図案・絵などは不可。また、上着の丈は膝上までの長さとする)。また、統一デザインユニフォームを着用して出場することもできます。

統一デザインユニフォームの着用が義務づけられる種目:

〔3〕規定競技部門〕=従来通り(15.ジュニア太極拳2、16.ジュニア太極拳1をのぞく全ての種目)

10. 総合太極拳規定套路A、B、11. 同C、12. 24式太極拳A、13. 同B、14. 同C、17. 長拳A規定套路、

18. 剣術A規定套路、19. 刀術A規定套路、20. 槍術A規定套路、21. 棍術A規定套路、

22. 南拳規定套路、23. 南刀規定套路、24. 南棍規定套路

〔4〕自選競技部門〕=第26回大会より変更

25. 太極剣・刀、26. 48式・88式太極拳、27. 楊式太極拳、28. 陳式太極拳、29. 呉式太極拳、

30. 孫式太極拳

2. 競技用ユニフォームの統一デザインについて:

右記の6種類のイラストによる。自作する場合は、以下の点に注意すること。

●太極拳

色: A、B、C3種類とも、色は自由。但し、上着とパンツは必ず同色とする。各種類とも、刺繍、スパンコール、グラデーションなどの装飾や色変わりは不可。

BのパイピングおよびCの脇・袖内側切替は別色可。但し、別色は一色とし、複数色は不可。

上着: ファスナーによる前開き式とする(ファスナーは、上下全面使用でも、上半分使用でも可)。右側寄り、または左側寄りの偏開き方式は不可。チャイナボタン、中国組紐ボタンは禁止する。

●長拳・南拳

ベルト：ベルトは伸縮性のあるゴムベルトを使用。布製長尺帯は不可。

(太極拳A)
本体・パイピング同色

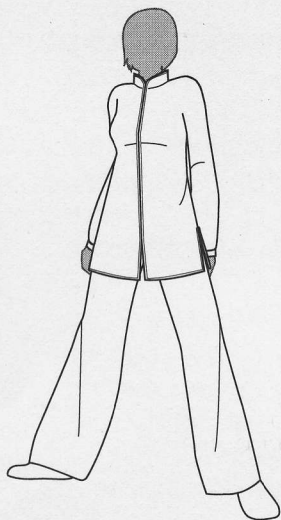

(太極拳B)
パイピングの色替型

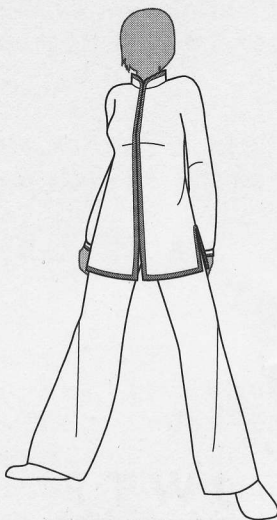

(太極拳C)
脇・袖内側部分切替型

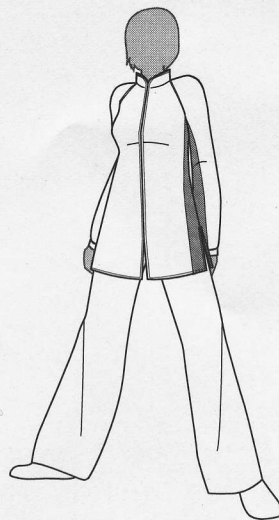

(長拳 男子)

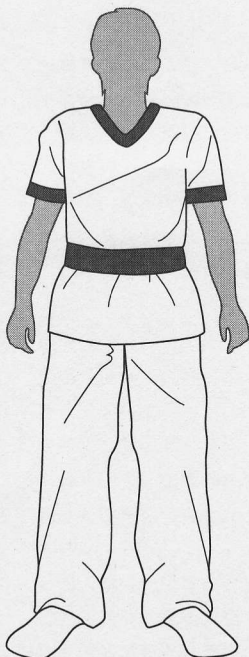

(南拳 男子)

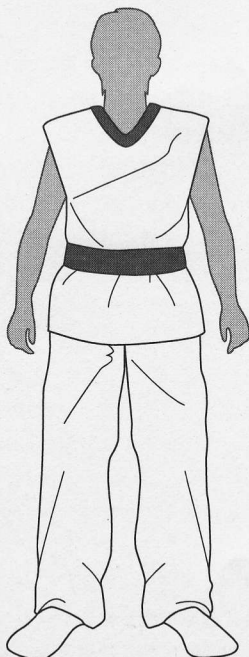

(長拳・南拳 女子)

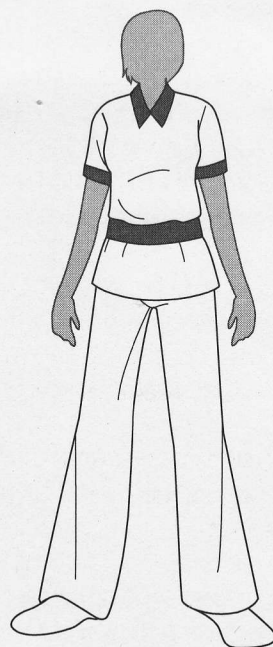

〈書式－3〉

第32回全日本武術太極拳選手権大会 〈個人競技〉 出場申込書

提出期限：2015年4月10日（金）

フリガナ		性別	国籍
氏名	(姓) (名)	男・女	日本 他()
生年月日	西暦 年(大正・昭和・平成 年) 月 日生 満()歳 2015年4月1日現在の満年齢を記入		
連絡先住所	〒	電話： ()	
勤務先または通学先	名称； (学生の場合は2015年4月2日以降の学籍学年 ____年生)		
都道府県連盟名	(印) (必ず都道府県連盟印を捺印して下さい)		
所属団体名	(印) (本人の所属する団体名を記入し、団体印を捺印して下さい)		

* 出場種目* (該当する数字に○印をつけて下さい。)

2) 規定難度競技部門	3) 規定競技部門	4) 自選競技部門	5) 伝統競技部門
(1) 7.～9. は、1人1種目に限って出場することができる。	(1) 10.～14. は、1人1種目に限って出場することができる。 (2) 10.～14. に出場する選手は15.～24. のどの種目にも出場することができない。 (3) 17.～24. のなかでは、1人最多3種目まで出場することができる。 (4) 17.～24. のいずれかに出場する選手は、別途、15. または16. のいずれかに出場することができる。	(1) 25.～30. は、1人1種目に限って出場することができる。	(1) 31.～34. は、1人1種目に限って出場することができる。
7. 太極拳	10. 総合太極拳規定套路A B	25. 太極剣・刀 (32式・42式を含むすべての太極剣・刀)	31. 伝統拳術A (形意、八卦、八極)
8. 南拳	11. 総合太極拳規定套路C	種目名；	種目名；
9. 長拳	12. 24式太極拳A	26. 48式太極拳 88式太極拳	32. 伝統拳術B (翻子、劈掛、通背、戳脚)
<div style="border: 1px solid black; padding: 5px; width: fit-content; margin: auto;"> <p>※一人の選手が、2～5の各競技部門に、重複して出場することはできません。</p> </div>	13. 24式太極拳B	種目名；	種目名；
	14. 24式太極拳C	27. 楊式太極拳	種目名；
	15. ジュニア太極拳2(16動作)	28. 陳式太極拳	種目名；
	16. ジュニア太極拳1(13動作)	29. 呉式太極拳	33. 伝統拳術C (象形その他)
	17. 長拳A規定套路	30. 孫式太極拳	種目名；
	18. 剣術A規定套路		種目名；
	19. 刀術A規定套路		34. 伝統器械 種目名；
	20. 槍術A規定套路		使用する器械の種類；
	21. 棍術A規定套路		
	22. 南拳規定套路		
23. 南刀規定套路			
24. 南棍規定套路			

- ◎ 氏名のフリガナ、生年月日の記載の無いものは受理されません。
- ◎ 年齢規定のある種目(総合太極拳A B、C、24式太極拳A、B、C、ジュニア太極拳2)で、記載された生年月日、満年齢が規定年齢に適合しない申込書は、受理されません。
- ◎ 学籍規定のある種目(ジュニア太極拳1)で、記載された学籍が適合しない申込書は、受理されません。
- ◎ 25.26.31.32.33.34.は種目名を必ず記入すること。特に「25.太極剣・刀」は自選種目名をできるだけ具体的に記入。競技編成の組み合わせのために、剣は32式剣か42式剣か自選楊式剣か自選陳式剣かを、また、刀は自選楊式刀か自選陳式刀かを明確に記入して下さい。

〈書式－５〉

第３２回 全日本武術太極拳選手権大会
 〈団体競技〉(対練・集団・推手規定)出場申込書

提出期限：２０１５年４月１０日（金）

都道府県連盟	(印) (必ず都道府県連盟印を捺印して下さい)
所属団体	(印) (チーム責任者の所属する団体名を記入し、団体印を捺印して下さい)
演武種目名	(いずれかに○印をつけ、種目名を記入して下さい) 35. 対練 種目名： _____ 36. 集団 種目名： _____ 37. 太極拳推手規定套路

チーム責任者	フリガナ 氏名：	
責任者連絡先	住所：	電話：

※ チーム責任者が、チーム構成選手である場合は、下記のチーム構成選手名の欄にも必ず氏名を記入して下さい。

チーム構成選手名〔チーム構成人数＝ 人〕				
1	フリガナ _____	男・女	6	フリガナ _____ 男・女
2	フリガナ _____	男・女	7	フリガナ _____ 男・女
3	フリガナ _____	男・女	8	フリガナ _____ 男・女
4	フリガナ _____	男・女	9	フリガナ _____ 男・女
5	フリガナ _____	男・女	10	フリガナ _____ 男・女

- ※ チーム構成選手に変更がある場合は、直ちに大会事務局に届け出て下さい。変更の届け出が無く出場した場合は、チーム成績に影響することがあります。
- ※ チーム構成選手に変更がある場合で、開催要綱の「団体競技の出場選手変更規定」に適合しない場合は、変更し出場することができません。
- ※ この出場申込書に記入した選手人数を超えて、増加する変更は受理されません。